ゆれやすさ

小串学区　地域避難計画基盤図

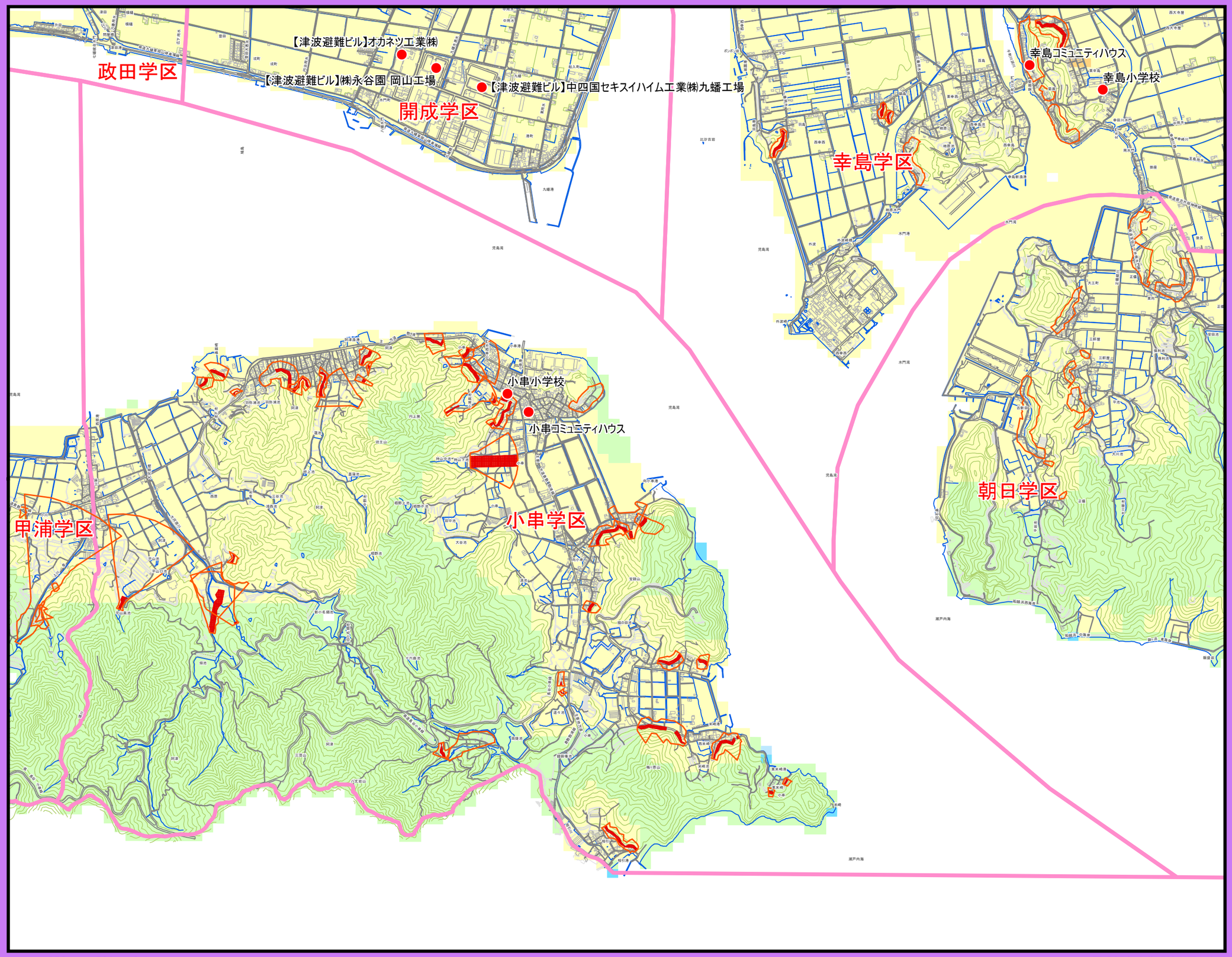

凡例

- 避難場所
- 広域避難場所

緊急輸送道路

- 緊急輸送道路（1次）
- 緊急輸送道路（2次）
- 緊急輸送道路（3次）

土砂災害警戒区域等

- 特別警戒区域
- 警戒区域

想定震度

- 震度6強
- 震度6弱
- 震度5強
- 震度5弱
- 震度4以下
- 小学校区

ゆれやすさとは

南海トラフ巨大地震を想定し、地盤調査の結果などを加味し、50mメッシュでの範囲で最大がどのくらいになるか、シミュレートしたものです。

避難所の活用にあたっては、災害の種別、立地条件により判断することになります。

緊急時連絡先

0　250　500 メートル

平成27年度作成地形図を使用

地域避難計画基盤図 平成31年1月作成